

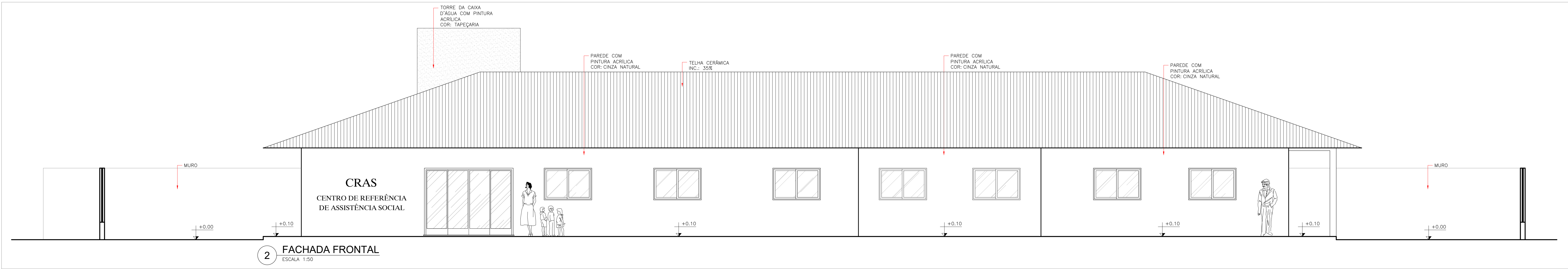

1 PLANTA DE COBERTURA
ESCALA 1:50

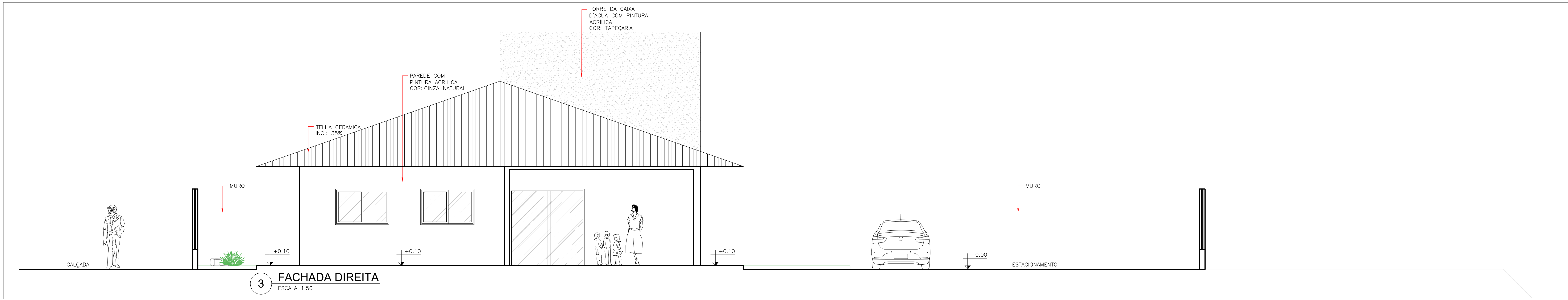

2 FACHADA FRONTAL
ESCALA 1:50



3 FACHADA DIREITA
ESCALA 1:50

 PREFEITURA MUNICIPAL DE VENDA NOVA DO IMIGRANTE/ES			
Projeto: PROJETO ARQUITETÔNICO - CRAS - ALTO CAXIXE			
Conteúdo: PLANTA DE COBERTURA, FACHADA FRONTAL E DIREITA			
Local: AV. NELSON MIEIS, S/N, ALTO CAXIXE, V.N.I. - ES			
Data: 06/04/2026	Escala: Indicada	Prancha: 02/02	
Proprietário: Prefeitura Municipal de Venda Nova do Imigrante - ES		Responsável Técnico: LUCAS RANGEL RODRIGUES CREA - ES 054640D	